WOJCIECH DRYŚ - OBSŁUGA INWESTYCJI DROGOWYCH 39-400 Tarnobrzeg; Al. Warszawska 16B				Nr Rys. 2
Inwestor:	GMINA SADOWIE			
Temat:	Remont drogi gminnej w m. Truskolasy o dł. 700 mb od km 0+000 do km 0+700, dz.ewid. 41/1			
Nazwa rysunku:	MAPA EWIDENCYJNA Z ZAKRESEM			
Obiekt:	Faza: Projekt remontu drogi		Data: 06.2017	Skala: 1 : 5 000
Branża	Funkcja	Imię i nazwisko:	Nr upr:	Podpis:
DROGOWA	Projektant	mgr inż. Wojciech Dryś	PDK/0056/POOD/16 uprawnienia budowl. do projektowania bez ograniczeń w specjalności inżynieryjnej drogowej	

LEGENDA:

- lokalizacja remontu
- nr działki ewid.

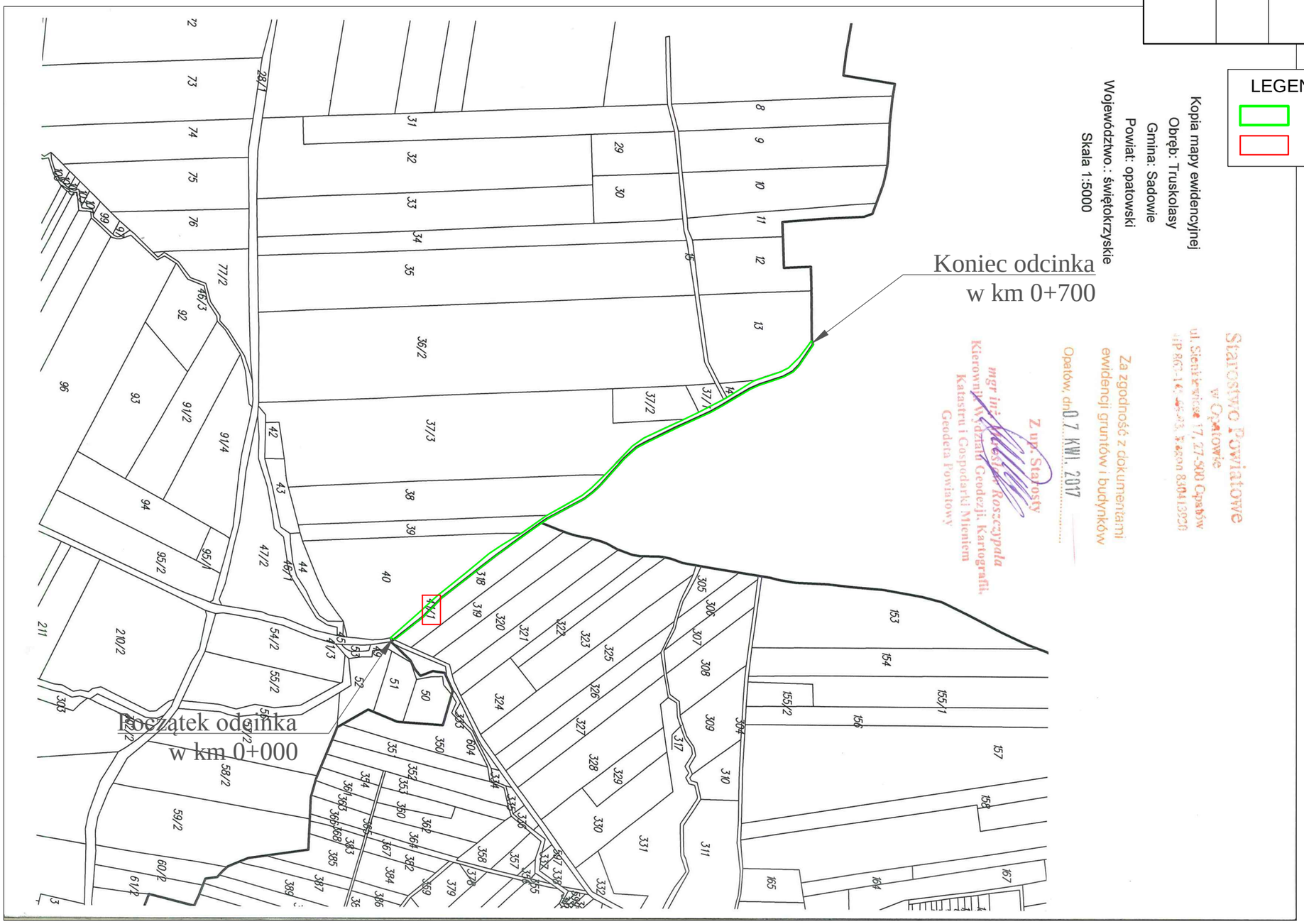

Kopia mapy ewidencyjnej
Obręb: Truskolasy
Gmina: Sadowie
Powiat: opatowski
Województwo.: świętokrzyskie
Skala 1:5000

Starostwo Powiatowe
w Opatowie
ul. Sienkiewicza 17, 27-500 Opatów
NIP 863-14[illegible], Regon 830413920

Za zgodność z dokumentami
ewidencji gruntów i budynków
Opatów, dn. 07 KWI. 2017

Z up. Starosty
mgr inż. Mirosław Roszczypała
Kierownik Wydziału Geodezji, Kartografii,
Katastru i Gospodarki Mieniem
Geodeta Powiatowy